

ΑΠΟΤΕΛΣΜΑ ΕΡΕΥΝΗΤΕΡΗΣ ΠΕΡΙΟΧΗΣ (ΦΥΛΛΟ ΧΑΡΤΗ ΓΥΣ 51698) ΚΑΙΜΑΚΑ 1:5.000
ΑΡΙΘΜΟΣ ΣΕΙΡΑΣ ΑΡΧΑΙΟΛΟΓΙΚΟΥ ΧΩΡΟΥ ΔΟΥΤΡΑΚΙΟΥ

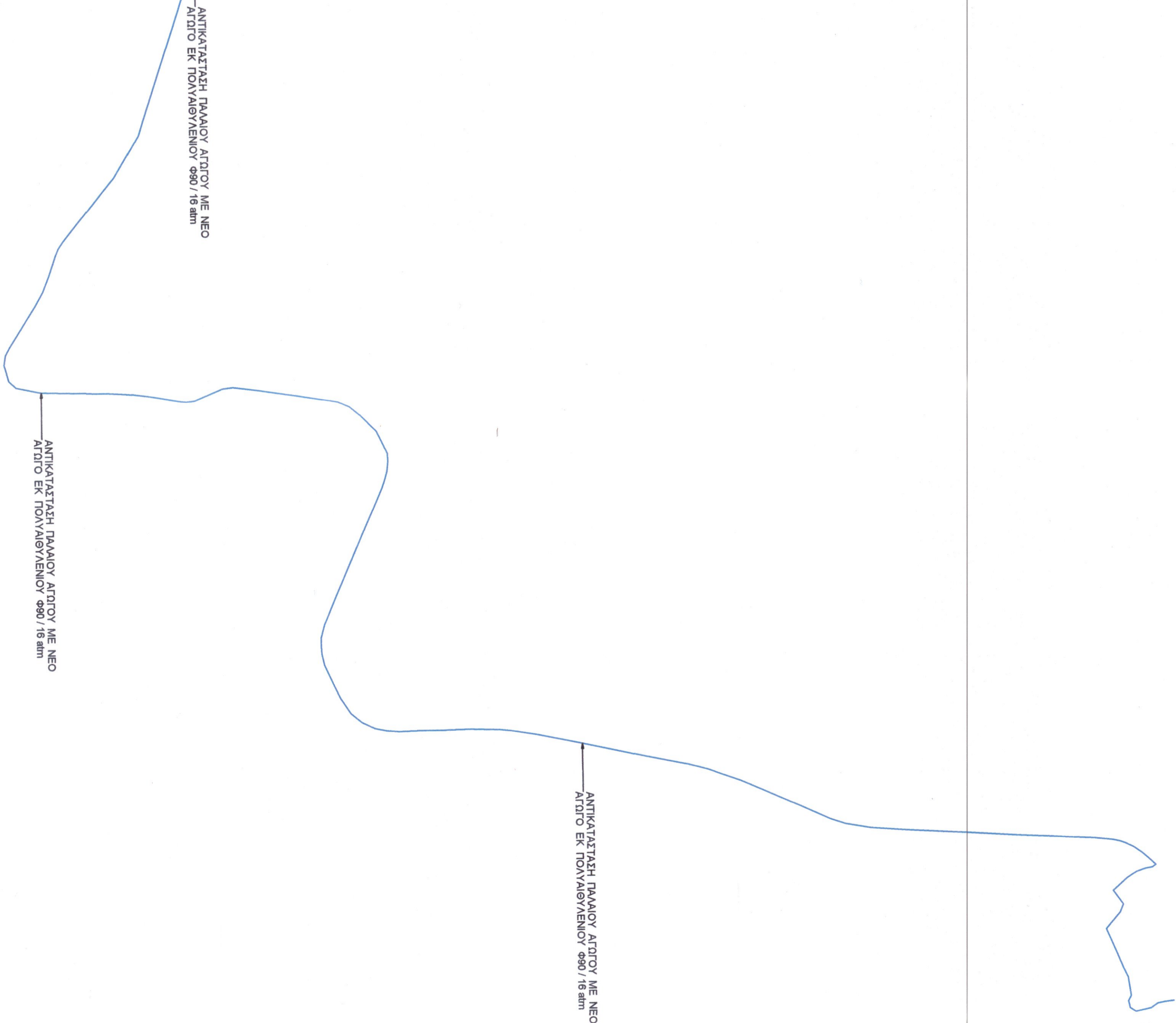
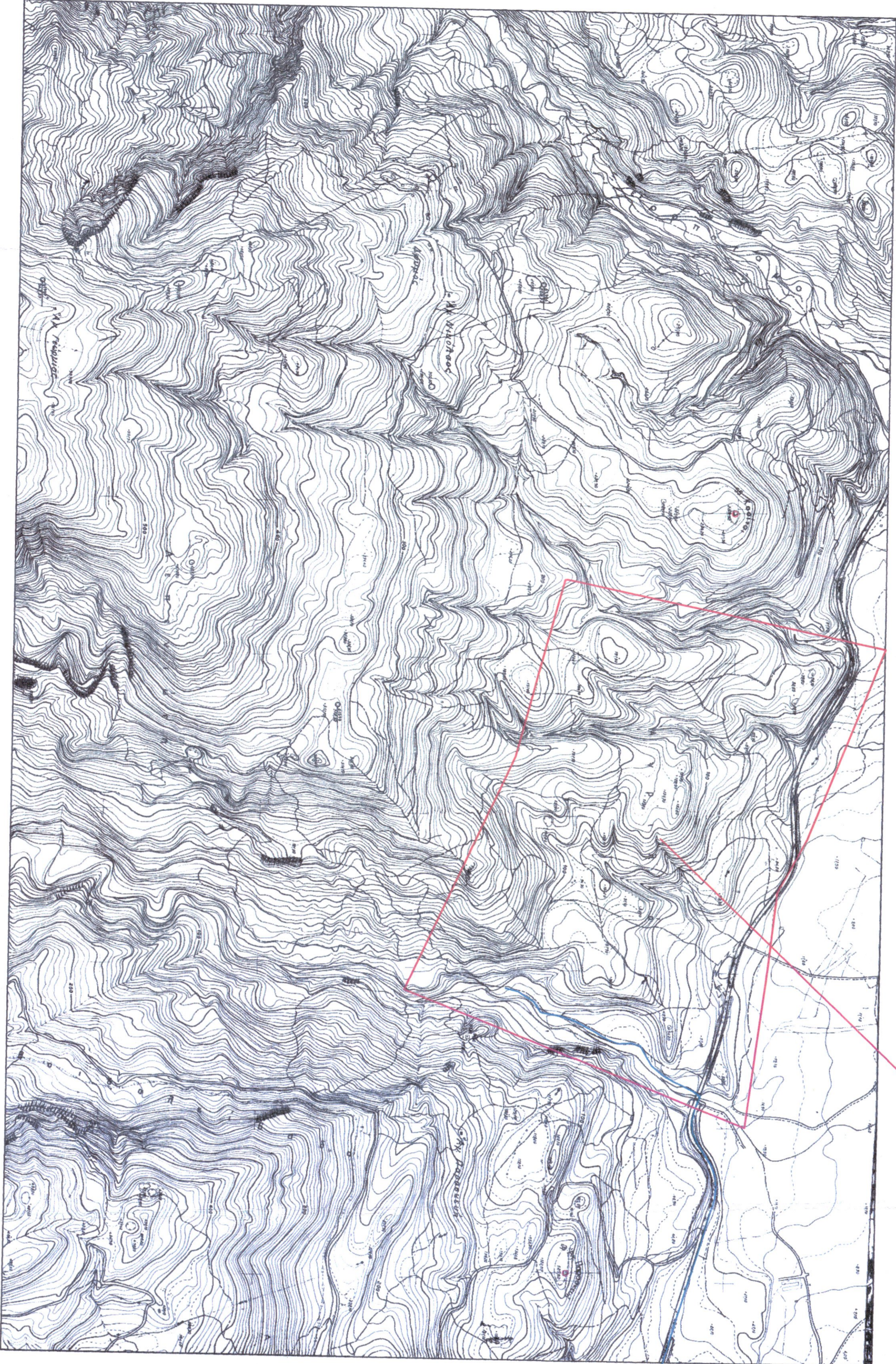

ΑΝΤΙΚΑΤΑΣΤΑΣΗ ΠΛΑΜΑΟΥ ΑΓΙΟΥ ΜΕ ΝΕΟ
ΑΓΙΟ ΕΚ ΠΟΛΥΑΘΥΛΕΝΟΥ 980 / 16 atm

ΑΝΤΙΚΑΤΑΣΤΑΣΗ ΠΛΑΜΑΟΥ ΑΓΙΟΥ ΜΕ ΝΕΟ
ΑΓΙΟ ΕΚ ΠΟΛΥΑΘΥΛΕΝΟΥ 980 / 16 atm

ΑΝΤΙΚΑΤΑΣΤΑΣΗ ΠΛΑΜΑΟΥ ΑΓΙΟΥ ΜΕ ΝΕΟ
ΑΓΙΟ ΕΚ ΠΟΛΥΑΘΥΛΕΝΟΥ 980 / 16 atm

ΕΛΛΗΝΙΚΗ ΔΗΜΟΚΡΑΤΙΑ
ΠΕΡΙΦΕΡΕΙΑ ΔΥΤΙΚΗΣ ΕΛΛΑΔΑΣ
ΔΗΜΟΣ ΑΜΦΙΛΟΧΙΑΣ

ΥΔΡΑΥΛΙΚΗ ΜΕΛΕΤΗ
του έργου:
"Αντικατάσταση εξωτερικού αγωγού ύδρευσης
Αμφιλοχίας - Σίδνος"

Εντοπισμός Διαδρομής Δικτύου στον
αρχαιολογικό χώρο Δουτρακίου

ΑΡΙΘΜΟΣ ΣΧΕΔΙΟΥ	01
ΚΑΙΜΑΚΑ	1:10.000

Ο ΜΕΛΕΤΗΤΗΣ
ΓΕΩΡΓΙΟΣ ΣΠΑΡΤΟΣ
ΠΟΛΙΤΙΚΟΣ ΜΗΧΑΝΙΚΟΣ

ΕΞΕΤΧΗΣΕ
Αρμόδια 24.7.2016
Η ΕΠΙΒΛΕΠΟΥΣΑ
ΤΗΛΕΟΡΓΗ ΠΟΥΣΗ
ΠΟΛΙΤΙΚΟΣ ΜΗΧΑΝΙΚΟΣ

